

Perfil del Visitante Anual Cuautla

2021



SECRETARÍA DE
TURISMO Y CULTURA



Objetivos

1

- Contar con un monitoreo de información estratégica actualizada y permanente relativa al Perfil del Visitante del Estado de Morelos.

2

- Conocer y caracterizar al visitante con base en sus variables sociodemográficas, hábitos de viaje y preferencias.

3

- Evaluar los índices de satisfacción sobre los distintos servicios e infraestructura turística del destino.

4

- Proporcionar una herramienta para la toma de decisiones efectivas, para la anticipación y reacción ante los cambios del entorno, para la identificación de oportunidades de crecimiento, el desarrollo de la capacidad de innovación y el diseño de estrategias que permitan elevar el índice de competitividad turística del estado.

Metodología

A quién

- Visitantes al estado de Morelos (turistas y excursionistas).
- Mayores de 18 años que no residan ni trabajen en el destino.
- Excursionistas con permanencia mínima de 3 horas en el destino.



Cómo

- 429 encuestas cara a cara. Con un nivel de confianza del 95% y un margen de error del +/- 5%.
- Fuentes metodológicas: SECTUR, OMT, AMAI, INEGI, DENUE



Dónde

- Centro Histórico de Cuautla.
- Balneario Agua Hedionda.



Cuándo

- Junio – Diciembre 2021.



Ejes de Estudio

Perfil Sociodemográfico

Planeación del Viaje

Índice de Satisfacción

Medios Publicitarios

Principales Hallazgos

Perfil Sociodemográfico

Sexo

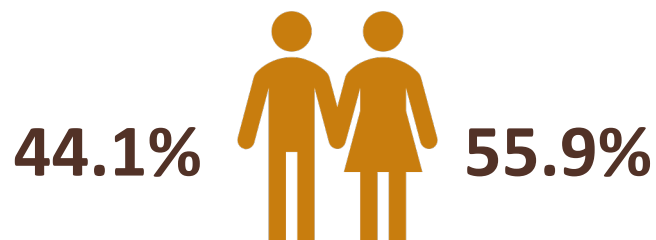

Edad promedio

38.4 años

Tipo de viajero



Turista
24.1%



Excursionista
75.9%

Excursionista: Visitante que no pernocta en el destino (permanece menos de 24 horas en el lugar de visita).

Turista: Visitante que pernocta.

Fuente: Organización Mundial del Turismo.

Procedencia

CDMX	37.1%
Estado de México	28.4%
Otros municipios	23.5%
Otros estados	10.5%
Extranjero	0.5%

Morelos: Ayala, Axochiapan, Cuernavaca, Jiutepec, Jonacatepec, Jojutla, Morelos, Puente de Ixtla, Tetela del Volcán, Tepoztlán, Temixco, Tepalcingo, Totolapan, Tlayacapan, Tlalnepantla, Xochitepec, Yauatepec, Yecapixtla, Zacatepec, Zacualpan.

Otros estados: Chihuahua, Durango, Guerrero, Hidalgo, Jalisco, Michoacán, Oaxaca, Puebla, Querétaro, Quintana Roo, Tlaxcala, Tamaulipas, Veracruz, Yucatán, Zacatecas.

Extranjero: Estados Unidos

Perfil Sociodemográfico

Escolaridad

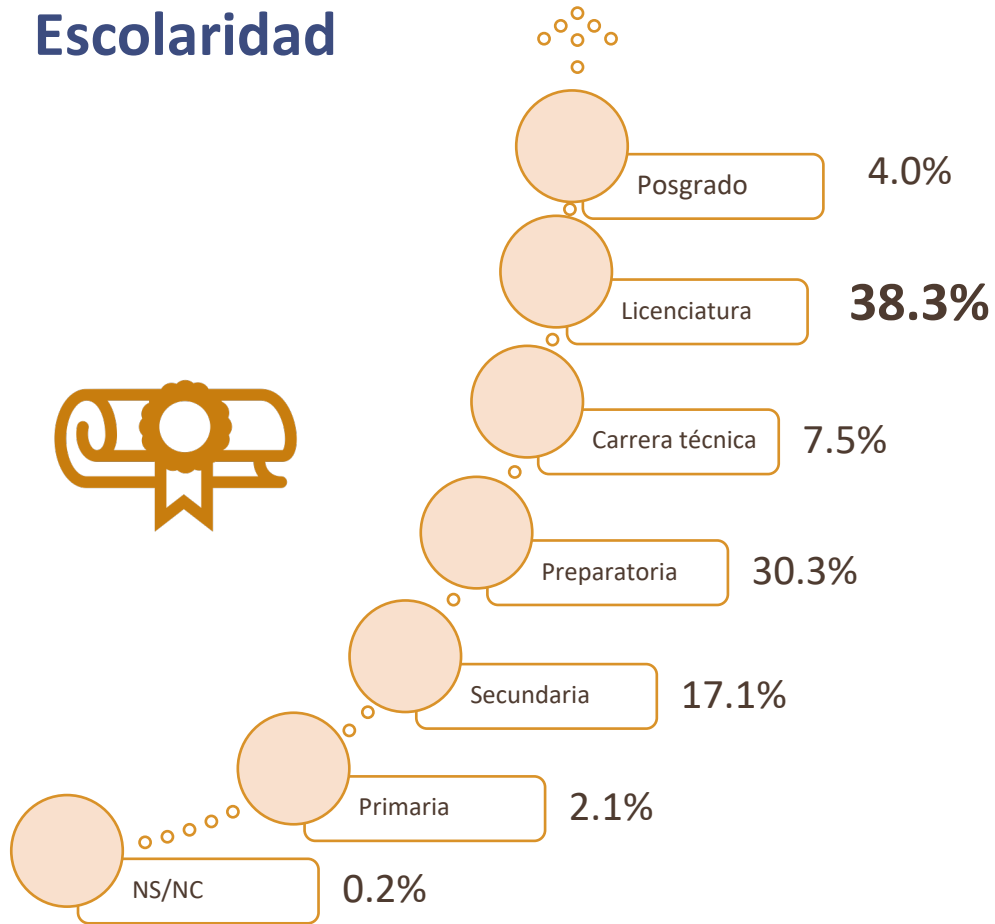

Ocupación

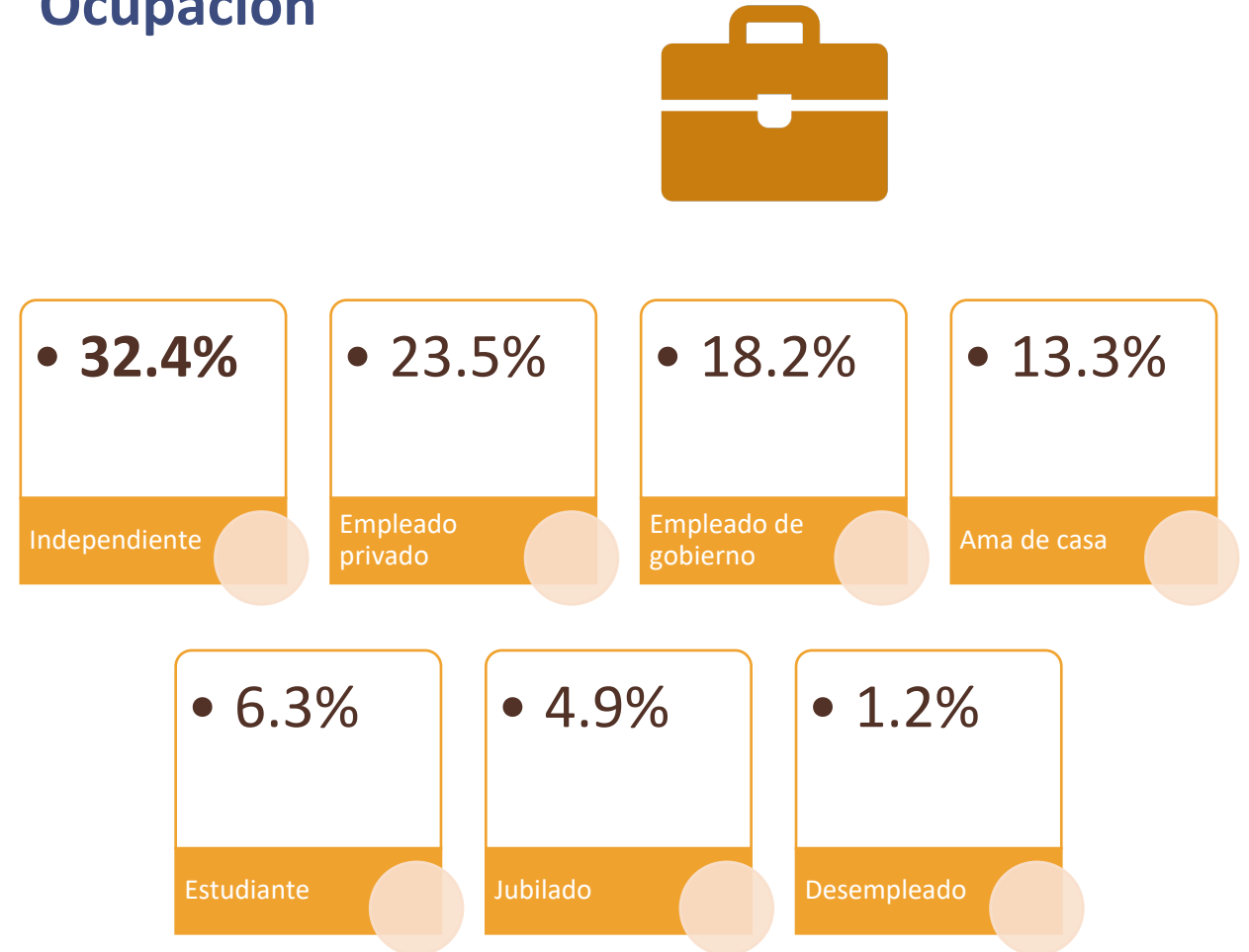

Perfil Sociodemográfico

Nivel Socioeconómico

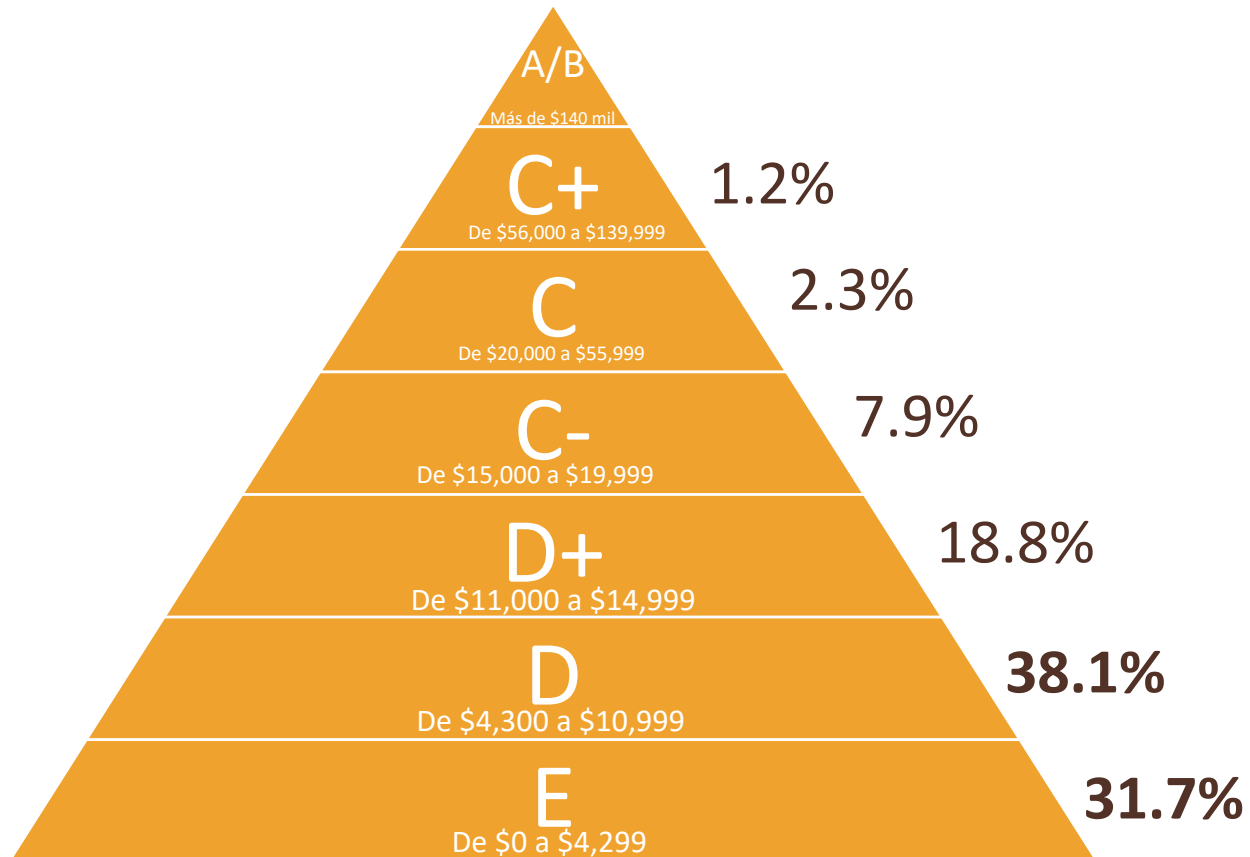

69.8%

Ingresos de \$0.00 a \$10,999
NSE E y D

Planeación del Viaje

Con quién viaja

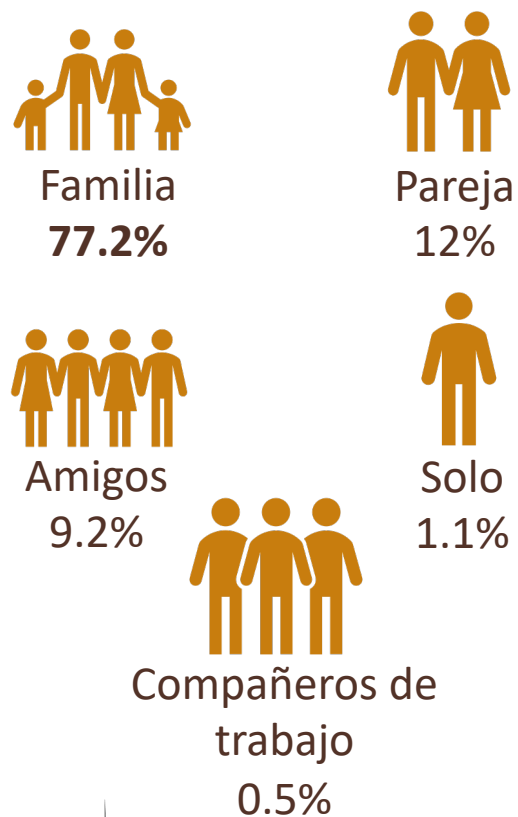

Grupo promedio de viaje



Motivo del viaje



Planeación del Viaje

Tipo de alojamiento del turista

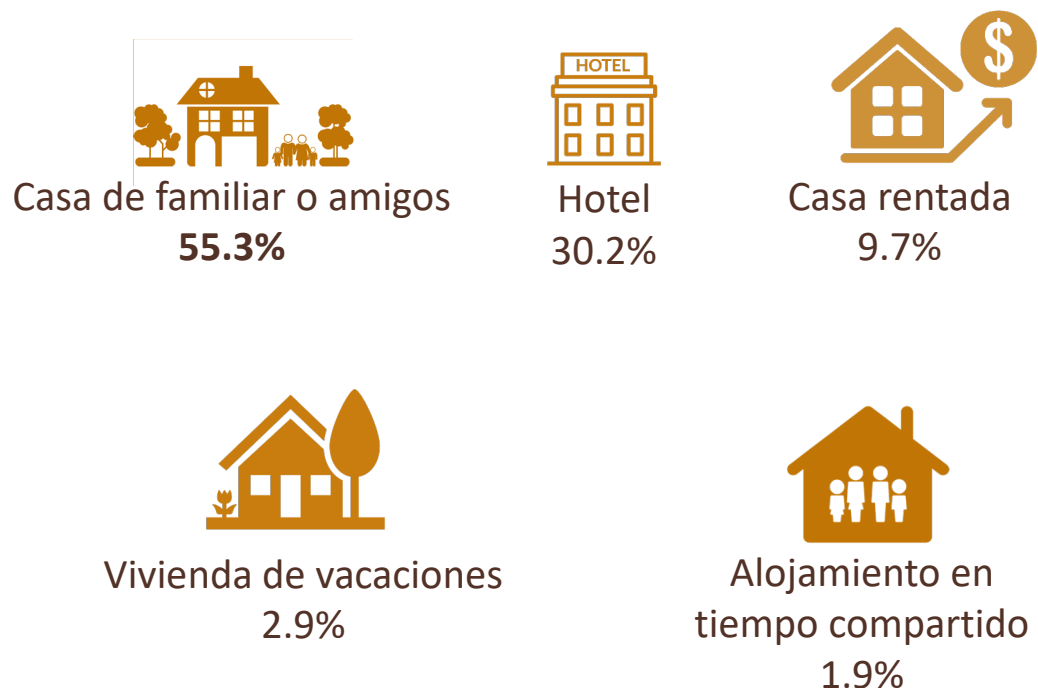

Estadía promedio



4.1 días

Transporte utilizado

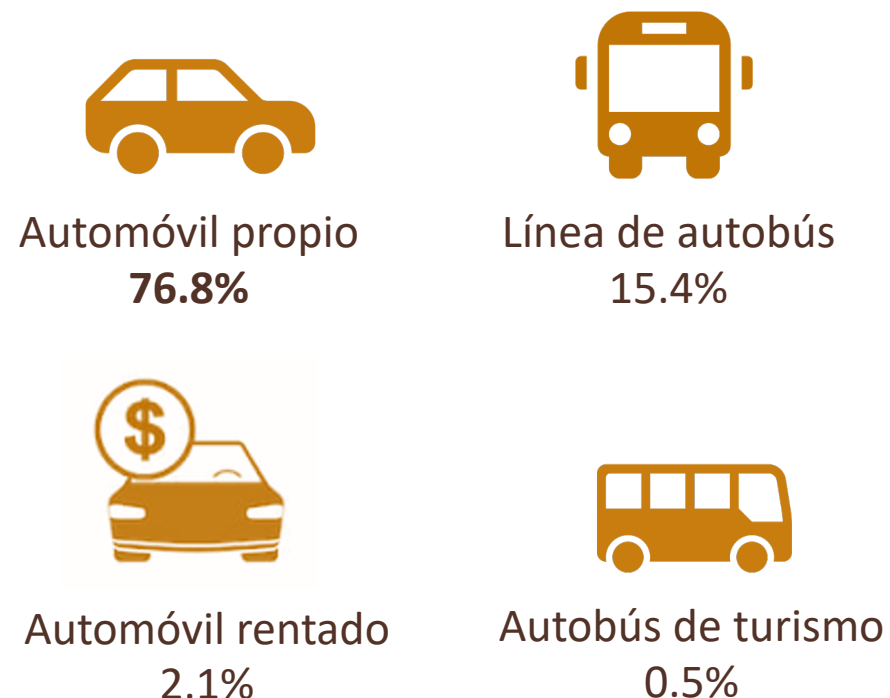

Otro: 5.2% transporte público local, motocicleta

Índice de Satisfacción Infraestructura del destino

Criterio	Calificación promedio	Criterio	Calificación promedio
Señalética	8.2	Limpieza de la ciudad	8.1
Banquetas	7.8	Alumbrado público	7.7
Estado de vialidades	7.9	Central de autobuses	8.2
Accesibilidad para personas con discapacidad	8.3	Transporte público local	7.9

Promedio infraestructura: 8.0



Índice de Satisfacción Servicios Turísticos



Módulo de
información turística
7.1



Atractivos turísticos
8.2



Cajeros automáticos
7.9



Estacionamientos
7.7



Gasolineras
8.3



Seguridad pública
8.1



Hospitalidad de los
pobladores
8.8



Protección del medio
ambiente
8.1

Promedio servicios turísticos: 8.0

Índice de Satisfacción

Calidad Turística / Regreso y recomendación

Calidad Turística



Atención de los
prestadores
8.9



Calidad de alimentos
8.8



Medidas sanitarias
8.3



Limpieza de las instalaciones
8.7



Accesibilidad
7.6



Relación precio-calidad
8.7

Promedio calidad turística: **8.5**

Regreso y recomendación



94%
Si volvería a Cautla



90.2%
Si recomienda visitar Cautla

Medios Publicitarios

Publicidad de Morelos



Recomendación
57.6%



Redes sociales
29.3%



Página web
6.9%



No vio
3.3%

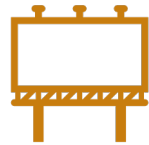

Espectacular
2%



Televisión
0.9%

Página de Morelos



33.6%
Conoce la página o
redes sociales oficiales

Gasto promedio



Turista
\$3,474.84

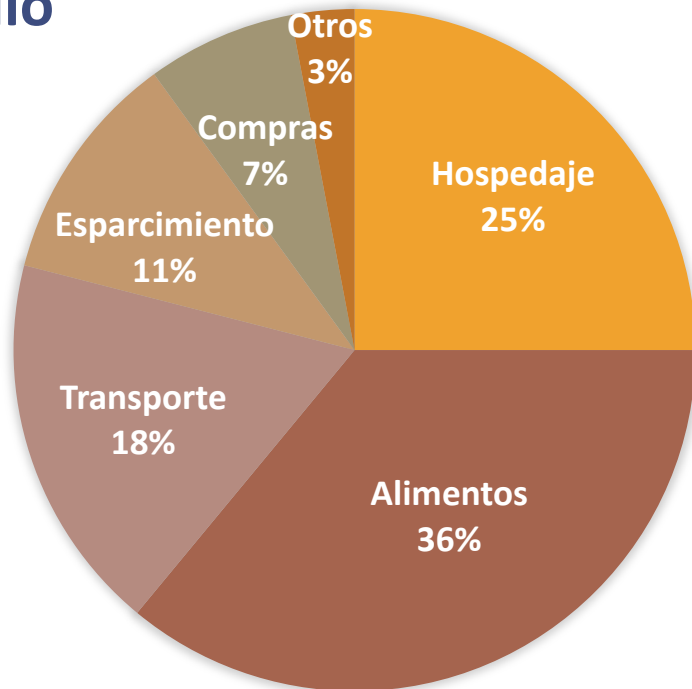

Excursionista
\$2,411.12

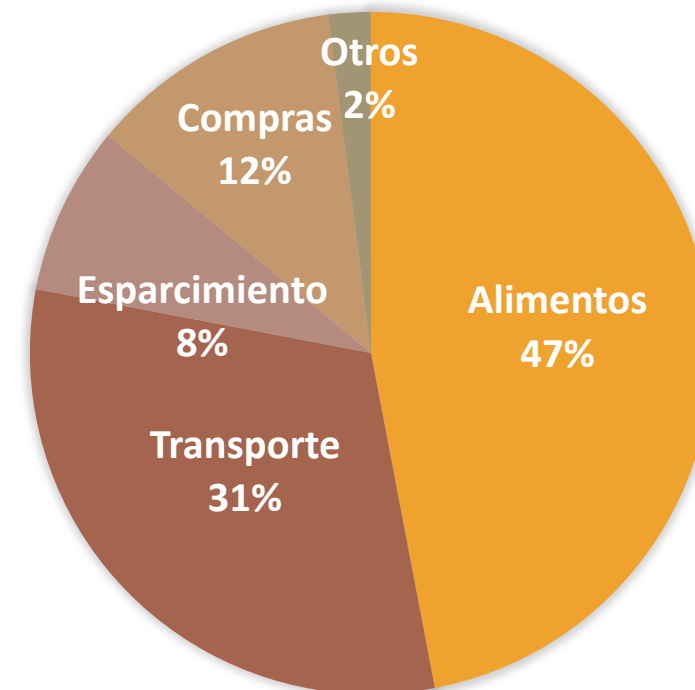

Principales Hallazgos



75.9%

Excursionistas



Perfil del Visitante

- 55.9% son mujeres.
- 32.4% trabajan por su cuenta.
- 38.4 años es la edad promedio
- 37.1% provienen de CDMX.



Planeación del viaje

- 77.2% acuden con familia.
- 55.3% se hospedaron con amigos o familia.
- 5.08 personas es el promedio del tamaño de grupo.
- \$2,745.14 es el gasto promedio del visitante.



Medios

- 33.6% conoce la página oficial o redes sociales de Turismo en Morelos.
- 57.6% escucharon de Morelos por recomendación.



Indice satisfacción

- 8.0 infraestructura de la ciudad
- 8.5 calidad turística
- 8.0 servicios turísticos



Observatorio Turístico y Cultural
Secretaría de Turismo y Cultura